

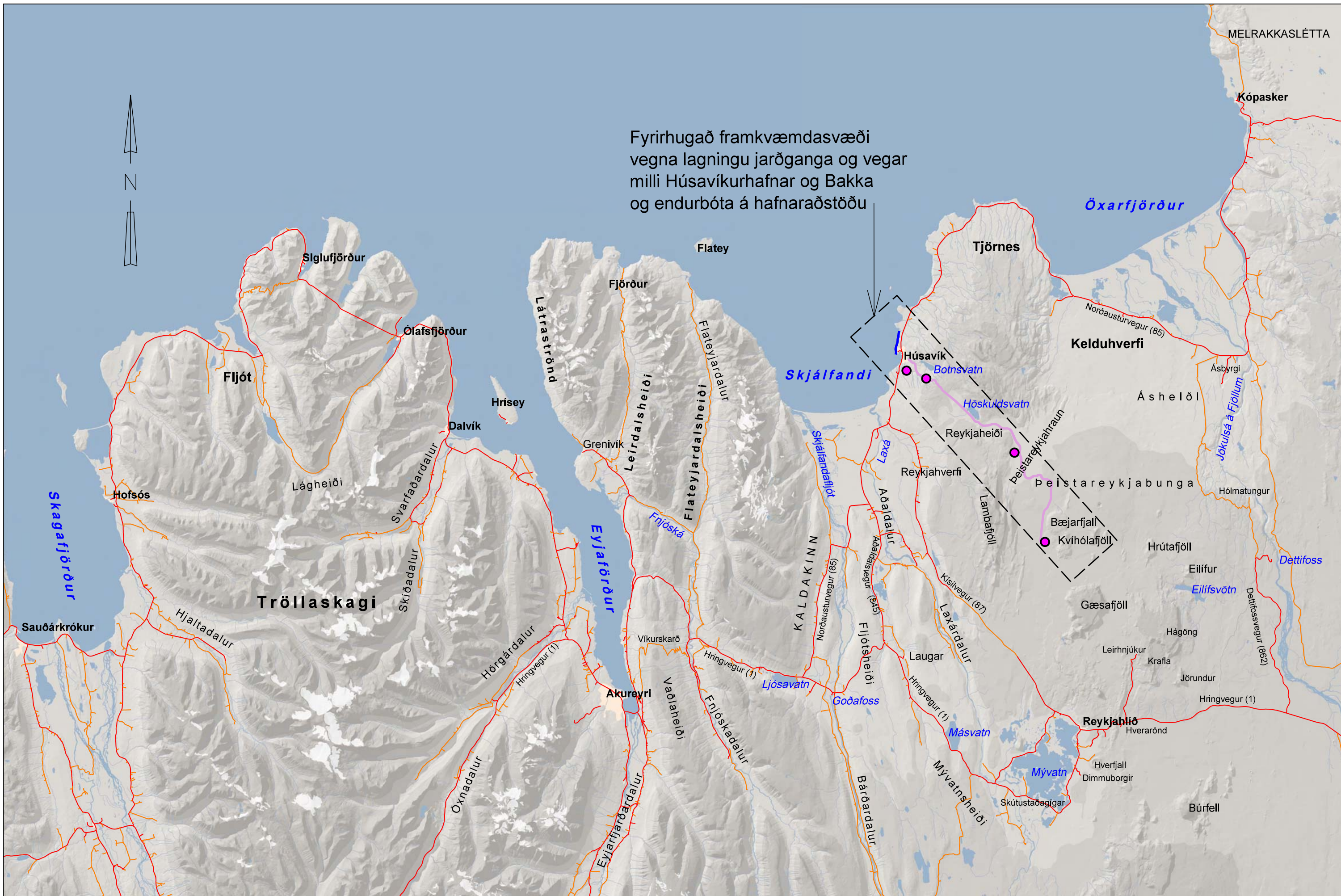

Fyrirhugað framkvæmdasvæði vegna lagningu jarðganga og vegar milli Húsavíkurhafnar og Bakka og endurbóta á hafnaraðstöðu



- vegur með bundnu slitlagi
- malarvegur
- fyrirhugað framkvæmdasvæði
- fyrirhugað náma



Hönnunardeild			Bakkavegur	22050-220
MELIKV. 1:400.000	Hannað Teikn.	Mannvit&Verkis SJ&HA	milli Húsavíkurhafnar og Bakka	
Yfirf.	Samp.	Afstöðumynd		
			Teikning 1	

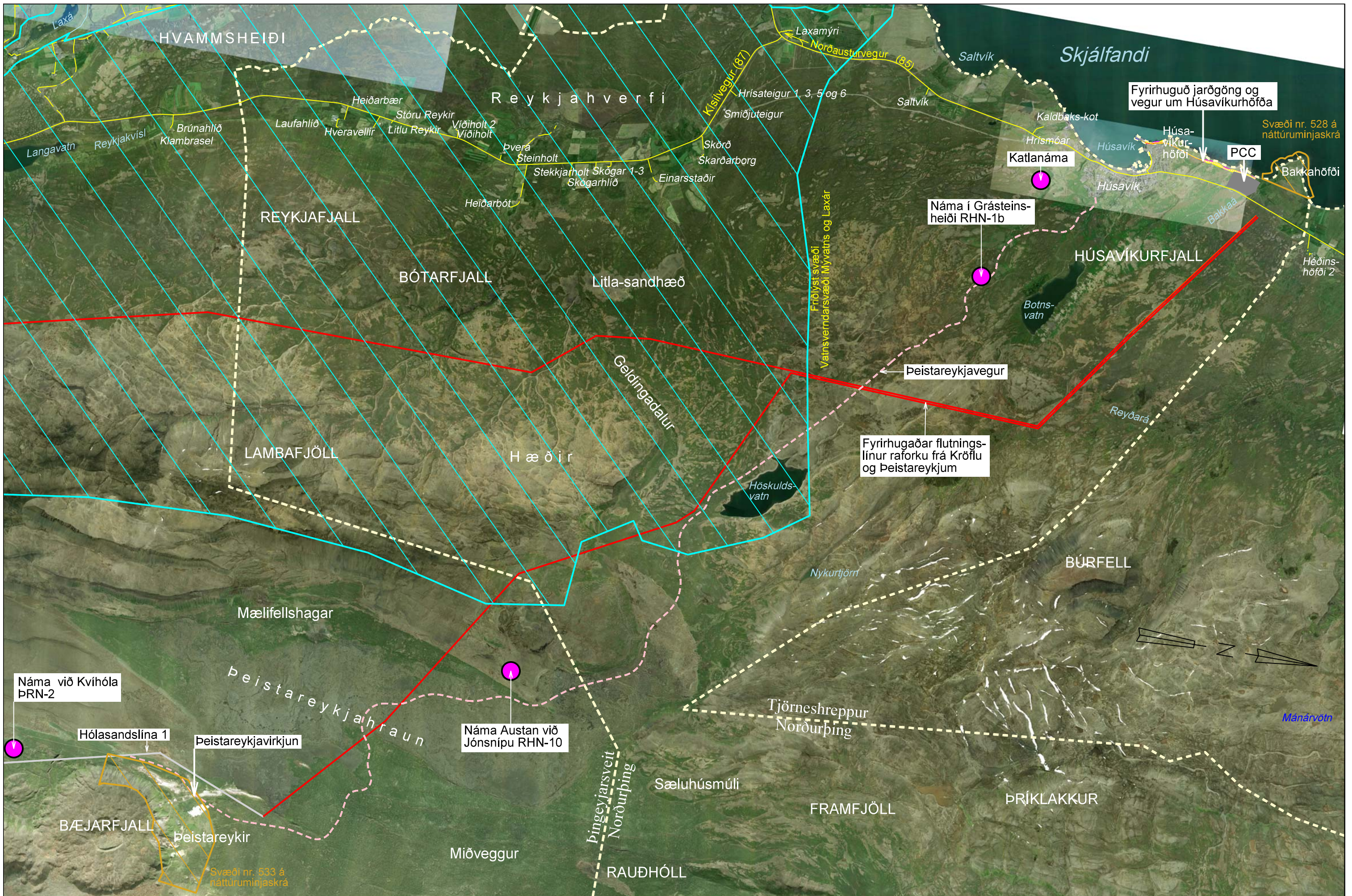

Landmælingar: Vegagerðin
 Hnitakerfi: ÍSN93 Hæðarkerfi: Landshæðar-net
 Loftmyndataka og myndmæling: Loftmyndir ehf. 2007
 Flughæð: 3500 m Mæskvastærð: 10x10 m.
 Kortagerð: Vegagerðin



Veghönnunardeild			Bakkavegur	22050-220
MELIKV.	Hannað	Mannvit & Verkis	milli Húsavíkurhafnar og Bakka	
1:75,000	Teikn.	SJ & HA	Yfirlitsmynd	1 of 1
	Yfirf.	.	Efnistaka, göng og vegur	Teikning 2
	Samb.	.		

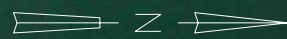

Landmælingar: Vegagerðin
 Hnitakerfi: ÍSN93 Hæðarkerfi: Landshæðarnet
 Loftmyndataka og myndmæling: Loftmyndir ehf.
 Flughæð: 3500 m Mæskvastærð: 10x10 m.
 Kortagerð: Vegagerðin

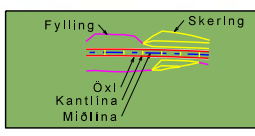

tákn fyrir fornleif



Hönnunardeild		
MELIKV.	Hannaó	Mannvit & Verkis
1:12.500	Teikn.	SJ & HA
	Yfirf.	.
	Samb.	.

Bakkavegur	22050-220
milli Húsavíkurhafnar og Bakka	
Grunnmynd	1 of 1
	Teikning 3



Landmælingar: Vegagerðin
 Hnitakerfi: ISN93 Hæðarkerfi: Landshæðarnet, 2m hæðarlínur
 Loftmyndataka og myndmæling: Loftmyndir ehf. 2012
 Flughæð: 1400 m Mörkvastærð: 10x10 m.
 Kortagerð: Vegagerðin

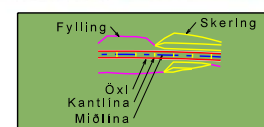

- fornleif
- borhola Geotek
- gömul borhola



Hönnunardeild			Bakkavegur	22050-220
			milli Húsavíkurbíói og Bakka	
MELIKV. 1:4.000	Hannaó Teikn.	Mannvit & Verkis SJ & HA	Skýringarmynd	1 of 2
	Yfirf.			Teikning 4
	Samb.			

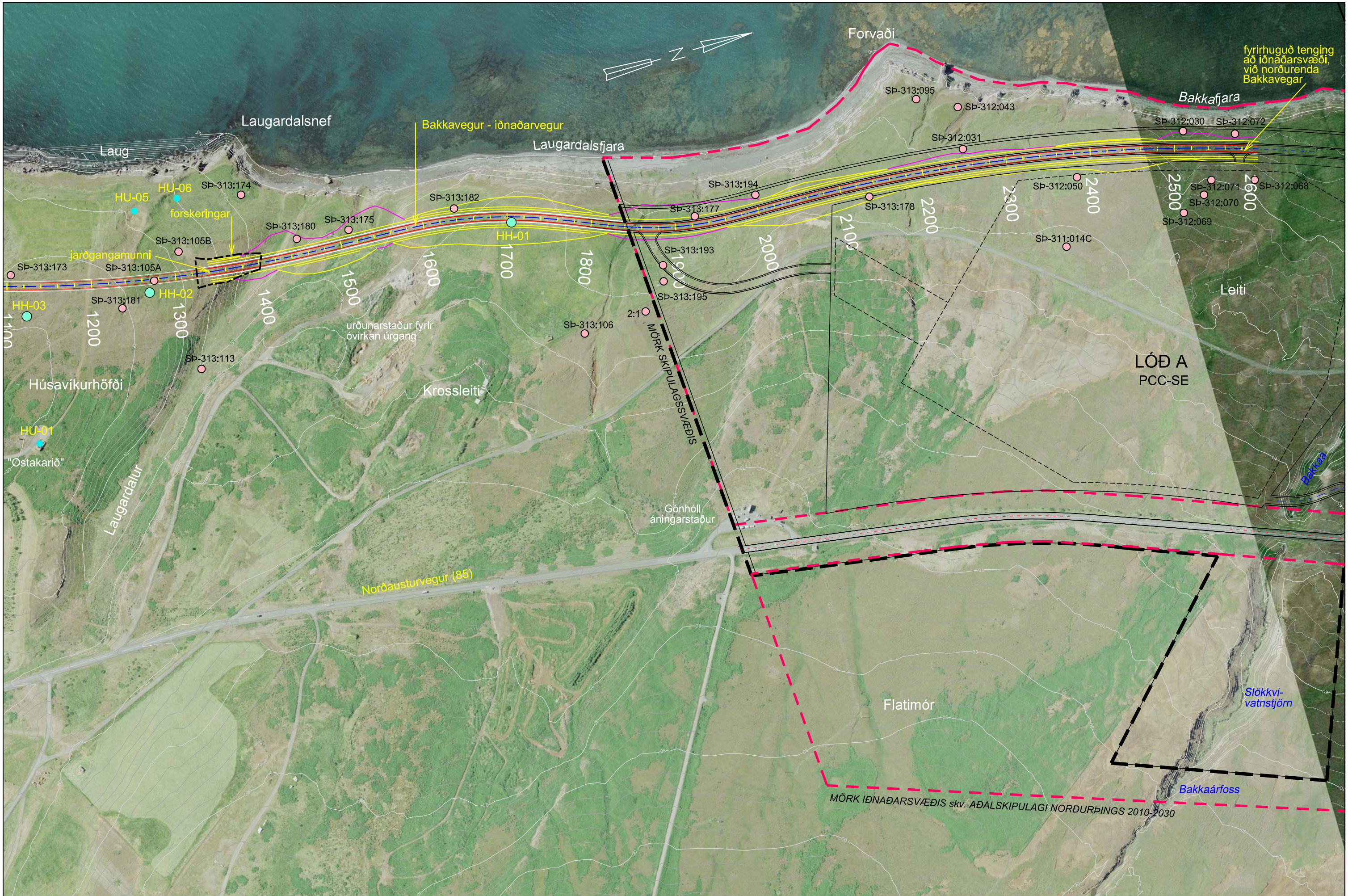

Landmælingar: Vegagerðin
 Hnitakerfi: ISN93 Hæðarkerfi: Landshæðarnet, 2m hæðarlínur
 Loftmyndataka og myndmæling: Loftmyndir ehf. 2012
 Flughæð: 1400 m Mæskvæðing: 10x10 m.
 Kortgerð: Vegagerðin

	fornteif
	borhola Geotek
	gömul borhola



Hönnunardeild		
MELIKV.	Hannað	Mannvit & Verkis
1:4.000	Teikn.	SJ & HA
	Yfirf.	
	Samp.	

Bakkavegur	22050-220
milli Húsavíkurhafnar og Bakka	
Skýringarmynd	2 af 2
	Teikning 4

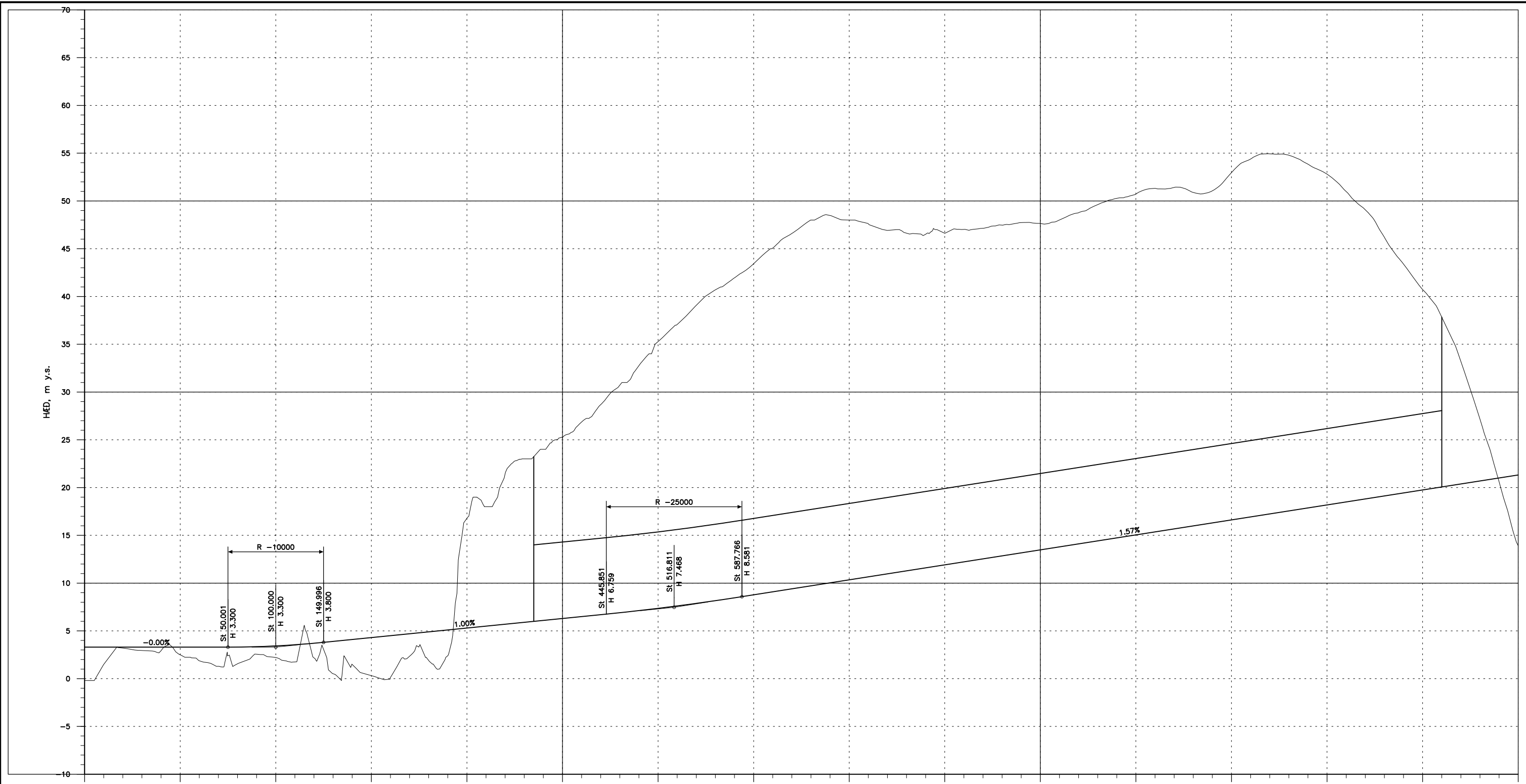

	-100	0	100	200	300	400	500	600	700	800	900	1000	1100	1200	1300	1400																																																																																						
VEGHÆÐ	3.52	3.30	3.30	3.30	3.30	3.30	3.30	3.30	3.30	3.30	3.30	3.30	3.30	3.30	3.30	3.30																																																																																						
JARDHÆÐ	3.65	3.65	3.36	3.30	3.41	3.30	3.28	3.30	2.96	3.30	2.17	3.30	1.72	3.30	1.61	3.30	1.65	3.34	2.05	3.42	2.65	3.54	4.87	3.70	1.91	3.90	1.66	4.10	1.38	4.30	0.72	4.50	0.52	4.70	0.50	4.90	0.50	5.10	16.87	5.30	18.08	5.50	21.29	5.70	23.16	5.90	24.14	6.10	24.41	6.30	25.84	6.50	28.86	6.70	6.90	7.12	7.36	7.61	7.88	8.16	8.46	8.77	9.09	9.40	9.71	10.03	10.34	10.65	10.97	11.28	11.59	11.91	12.22	12.54	12.85	13.16	13.48	13.79	14.10	14.42	14.73	15.04	15.36	15.67	15.98	16.30	16.61	16.92	17.24	17.55	17.87	18.18	18.49	18.81	19.12	19.43	19.75	20.06	20.37	20.68	21.00	21.31
BEYGGJUR	R -350.00 L 196.84																A 200.00 L 66.67				R 600.00 L 316.28				A 200.00 L 66.67				A 350.00 L 81.67				R -1500.00 L 346.41																																																																					
ÞVERHALLI 10 o/oo = 1.5 mm V.K. _____ H.K. _____																																	1367.71 3.0%																																																																					
BREIDDAR- AUKNING ØM (YK) _____ AKBRÁTT (YB) _____																																	1367.71 -3.0%																																																																					
MÆTTI- SJÓN- LENGD																																																																																																						

NR.: DAGS: BREYTING: AF:

DAGS:	29.08.2013
VNR.:	1.681.242
TNR.:	
HANNAD:	VJ
TEIKNAD:	VJ
YFIRF.:	
SAMP.:	

MELIKV.:	Hannað
Teikn.:	
Yfirf.:	
Samp.:	

HÚSAMK
STÖRÐJUVEGUR

TILGGAGA 2013-K, LANGSNID
BLAD 1

VEGNR.:	—
TEIKN. NR.:	Z935
ÚTGÁFA:	F1

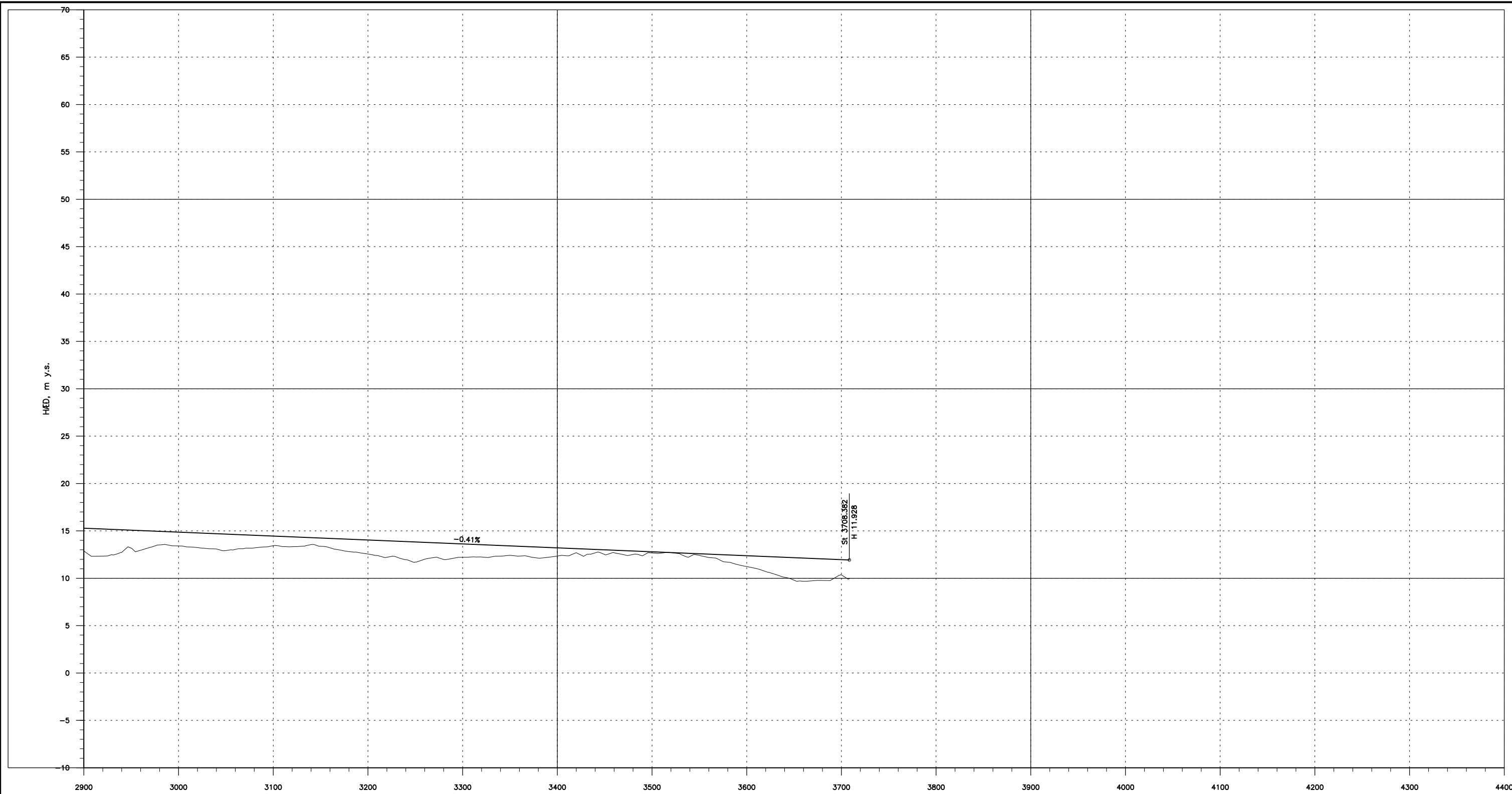

VEGHÆÐ	15.88	15.19	15.11	15.03	14.95	14.86	14.78	14.70	14.61	14.53	14.45	14.37	14.28	14.20	14.12	14.03	13.95	13.87	13.79	13.70	13.62	13.54	13.45	13.37	13.29	13.21	13.12	13.04	12.96	12.87	12.79	12.71	12.63	12.54	12.46	12.38	12.29	12.21	12.13	12.05	11.96																																							
JARDHÆÐ																																																																																
BEYGGJUR																																																																																
ÞVERHALLI																																								3709.00	3.0%																																							
V.K.																																																																																
H.K.																																																																																
BREIDÐAR- AUKNING	1.50																																																																															
AKBRÁTT (Y)B)	1.50																																																																															
MÆTTI-																																																																																
SJÓN-																																																																																
LENGD																																																																																

		DAGS: 29.08.2013 VNR.: 1.681.242 TNR.: HANNAD: VJ TEIKNAD: VJ YFIRF.: SAMB.:	VEGAGERÐIN	MELIKV. Hannað 1:4000 Teikn. 1:400 Yfirf. Samp.	HÚSAMK STÖRÐJUVÉGUR TILGAGA 2013-K, LANGSNID BLAD 3	VEGNR.: — TEIKN. NR.: Z937 ÚTGÁFA: F1
NR.:	DAGS:	BREYTING:	AF:			

KENNISNID I, Í SKERINGU / FYLLINGU, 1:200

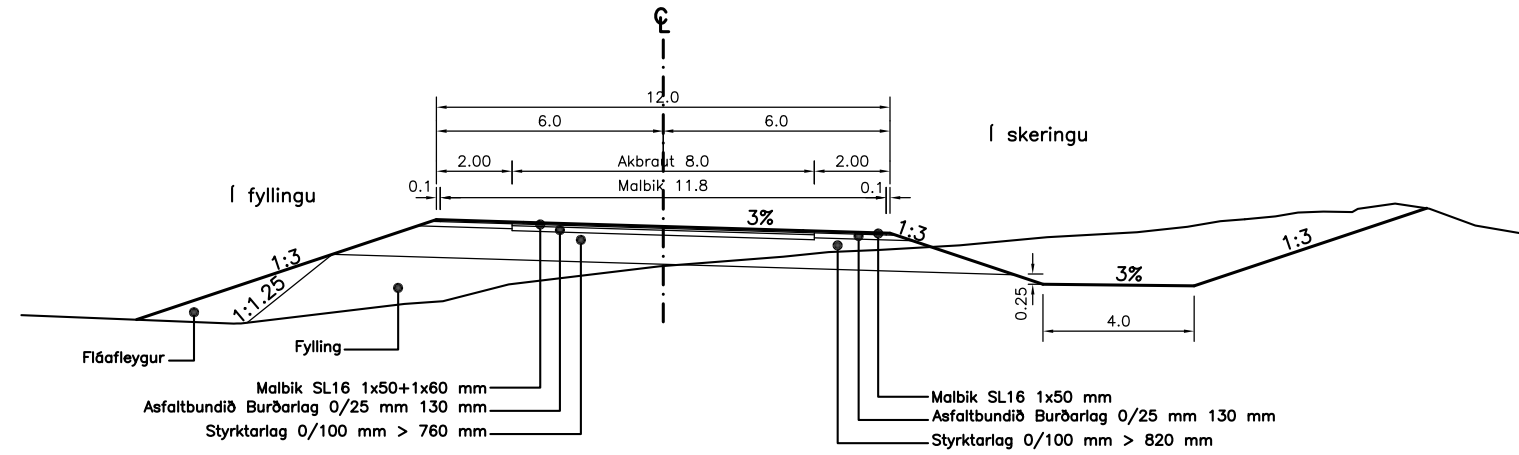

KENNISNID II, Á HAFNARSVÆÐI Í SKERINGU / FYLLINGU, 1:200

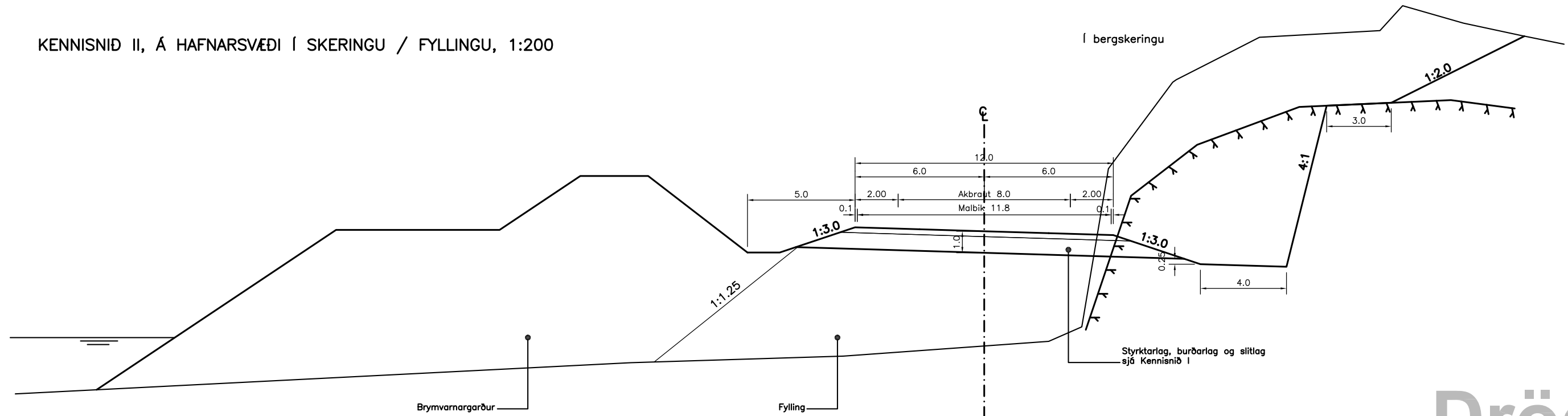

Drög

Öll ónefnd mál eru í metrum

MANNVIT		DAGS: 21.11.2013	VEGAGERDIN		VEGNR.: XX
		VNR.: 1.681.242			TEIKN. NR.:
		TNR.:	MÆLIKV. Hannað	Z920	
		HANNAD: VJ	1:200	Teikn.	ÓTGÁFA: F1
		TEIKNAD: VJ		Yfir.	
		YFIRF.:		Samb.	
NR.:	DAGS:	BREYTING:	AF:		

Húsavíkurhöfn

Svæði til vörpunar dýpkunarefna frá hafnarsvæði í hafið

Svæði 1 tengist sjóvarnarmálum undir bökkunum, þar hentar að losa grófu efni

Svæði 2 tengist landvinningarmálum, þar hentar að losa grófu efni

Svæði 3 þar hefur áður verið losað efni, má losa fint efni

Svæði 4 losun í garðstæði Snásugarðs, má losa fint efni

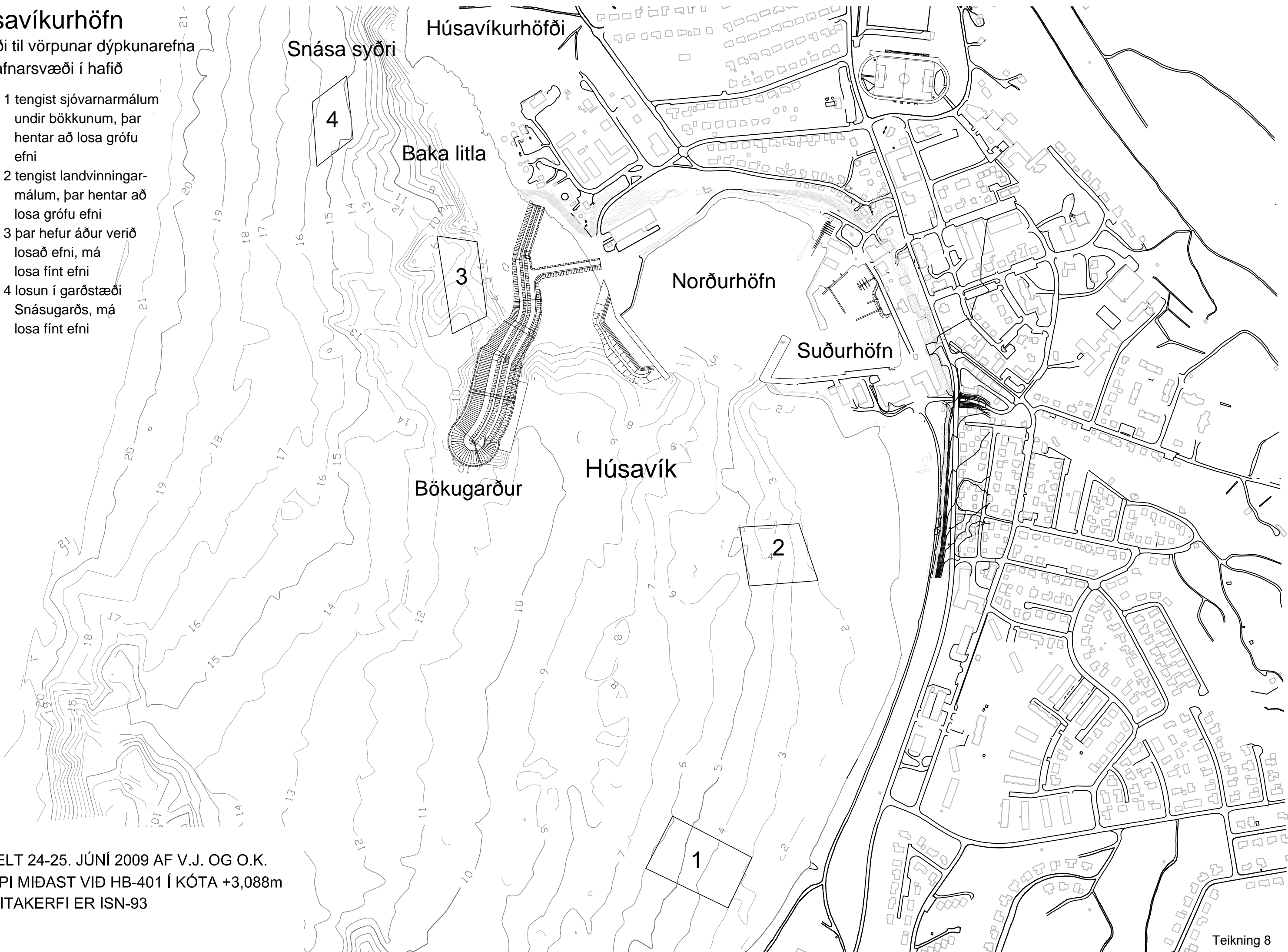

MÆLT 24-25. JÚNÍ 2009 AF V.J. OG O.K.
DÝPI MIÐAST VIÐ HB-401 Í KÓTA +3,088m
HNITAKERFI ER ISN-93